TIME

channel 오리지널

라떼뷰오

Tcast AD
SALES GUIDE

01
JANUARY 2021
VOL. 083

매일 매일 보고싶다
콘텐츠 공작소 t.cast

이상봉♥이청청 / 변정수♥유채원 / 이순철♥이성곤 / 김미정♥김유철

매주 수요일 저녁 8시 30분

INDEX

01 ISSUES
2021년 더 강해진 E채널 자체제작 라인업
평일 저녁 9시 30분은 E채널!
라떼 2세들의 리얼 공감 관찰예능 <라떼 부모>
화제성 UP, 인기 UP! <노는 언니>
초방권은 역시, 드라마큐브
앞서가는 여성채널, 패션앤
2021년 1월 새로운 채널이 찾아옵니다.
PPL CASE STUDY

14 CONTENTS
티캐스트 만의 화려한 채널 라인업
– E채널, SCREEN, DRAMAcube, NOW, CH view, cineF, FashionN, MX, ever, CHAMP

26 SALES GUIDE
1월 기본 판매안
단기 업프론트 & M/S 보장 패키지
오리지널 중CM 패키지 & 오리지널 효율 패키지
SCREEN 중CM 패키지 & 영화채널 심야 패키지
크로스 미디어 컨설팅 <노는 언니>, <라떼 부모>,
협찬 가이드

34 CHANNEL PROFILE

38 PROGRAM SCHEDULE

Cover Story
한 시대를 이끌었던
연예계, 스포츠계 전문 직업인
'1세 라떼'들과 그들의 라떼 이야기를
24시간 듣고 사는 '2세'들의
달콤살벌한 갈등 극복기
<라떼 부모>

출연: 이상봉 부자, 이순철 부자,
변정수 모녀, 김미정 모자 외
매주 수요일 저녁 8시 30분

티캐스트 미디어 컨설팅 본부 본부장 김용호 상무

클라이언트 컨설팅 1팀 김지만 팀장
조성필 차장 | 이석희 과장 | 오종찬 과장 | 송인엽 대리 | 이원석 매니저
문의 _ 070 8145 3158

클라이언트 컨설팅 2팀 박진태 팀장
박익순 부장 | 이종수 과장 | 백승민 과장 | 김명훈 매니저 | 홍승백 매니저
문의 _ 070 8145 3161

인사이트 플래닝팀 최희성 팀장
여희로 차장 | 곽다영 매니저
문의 _ 070 8145 3247

크로스 미디어 컨설팅팀 김동훈 차장 | 이선균 대리 | 김순미 대리 | 최윤영 매니저
문의 _ 070 8145 3110

LOVE
ISSUES
유채원
JANUARY 2021
TCAST AD SALES GUIDE

즐겨봐! E채널

2021년 E채널의 자체제작 라인업 더 강해집니다!

2021년 1~2월

1월 1개 타이틀 / 2월 1개 타이틀
추가 론칭 예정

2020년 12월

12월, 달콤살벌한 가족이 온다!
<라떼 부모>

- E채널 유튜브 단독 채널 정식 오픈!
- '예능채널'로서의 E채널 콘텐츠 경쟁력과 브랜드 가치 제고

2020년 8월

E채널의 새로운 역사를 쓰다!
<노는 언니>

- 수도권 가구 시청률 0.8 이상 기록하며 시청률 1위! 달성
- 매회차 종료 시 출연자 및 PPL 상품 검색어 상위권 기록!

2020년

Echannel
즐겨봐! E채널

기억하세요, 2021년 평일 저녁 8시 30분은 E채널!

평일 메인 프라임 타임 20시 30분 자체제작 블록 메이킹

- 월 — 자체제작 1
- 화 — 노는 언니
- 수 — 라떼 부모
- 목 — 자체제작 2

프로그램 종영시에도 후속작 같은 시간대 배치해 지속 홍보

평일 프라임 타임 시청량 확보 & 자체제작 편성 100% 채널로서의 지위 구축

시	Mon	Tue	Wed	Thu	시
20					20
21	1월 론칭 자체제작	 노는 언니 본+재방	 라떼 부모 본+재방	2월 론칭 자체제작	21
22					22
23					23
24					24
1					1

Echannel
즐겨봐! E채널

'라떼 부모'를 둔 라떼 2세들의 리얼공감 관찰예능!

나 때는 말이야~
Latte is horse!

꼰대의 대표 표현
'나 때는 말이야!'로 시작되는
허세+잔소리 끝을 모르는
'라떼 어른'들의 이야기!

특히 같은 분야의 2세를 가진
'라떼 부모'라면
라떼 타령은 그야말로 절정에 달하는데!

여기 한 시대를 이끌었던
연예계, 스포츠계, 전문 직업인 '1세 라떼'들과
그들의 라떼 이야기를 24시간 듣고 사는 2세들의
달콤살벌한 갈등 극복기가 펼쳐진다!

제목	라떼 부모	편성	본방 포함 주간 총 10회 이상 티캐스트 계열 채널 동시 본 방송
프로듀서	이지선 PD (※주요 연출작: 밤도깨비 / 사랑의 재개발)		
방송	매주 수요일 저녁 8시 30분	MC	이상봉 부자, 이순철 부자, 변정수 모녀, 김미정 모자 외

*방송사의 사정으로 프로그램 관련 사항은 일부 변경될 수 있습니다.

즐겨봐! E채널

<라떼 부모> 출연자 소개

Echannel
즐겨봐! E채널

<노는 언니>에 나오면 화제성 보장합니다!

출연자 및 PPL 상품 검색어 상위권 & 포털 메인 뉴스 장식

Gentleman 17시간 전 · 신고
1방송 3피피엘ㄷㄷ방송 잘되고 있나보다ㄷㄷ

무아 19시간 전 · 신고
세리언니 두피맛사지 이름이뭐쥬~

kd07**** 19시간 전 · 신고
두피이름뭐예요

뚜뚜 19시간 전 · 신고
두피 제품 플란투어39 같아요~!

김미선 19시간 전 · 신고
두피약 이름 좀 알려주세용~~~

도윤맘 19시간 전 · 신고
두피 저거 이름이 뭐래요

즐겨봐! E채널

<노는 언니> 출연자 유니버스는 지금도 확장 중

[고정 출연자 5 + 화제성 게스트 1] 체제

DRAMAcube
대한민국 대표 드라마채널

초방권은 역시, 드라마큐브!

타깃, 가구 시청률 모두 우위!

드라마큐브 <펜트하우스> 경쟁사 초방권 대비 시청률 우위

<펜트하우스> F2539 시청률

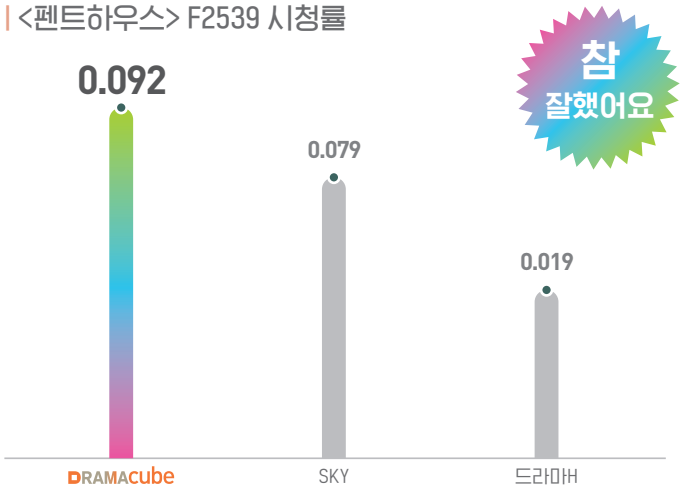

*AGB/ 20. 10. 26~20. 11. 22/ 수도권/ F2539

<펜트하우스> 가구 시청률

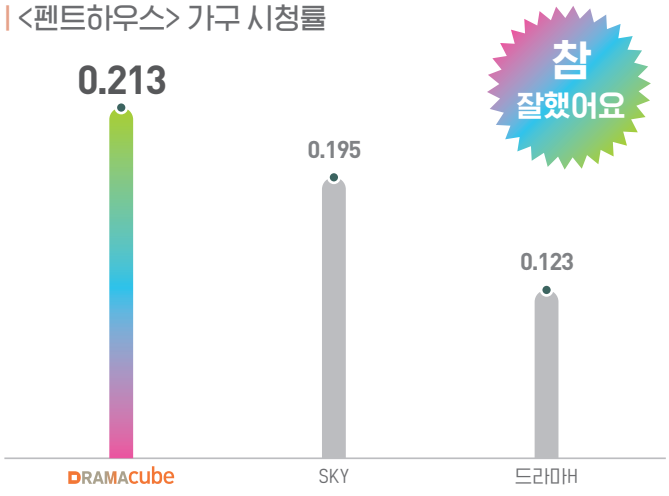

*AGB/ 20. 10. 26~20. 11. 22/ 13개 지역/ 가구

F2544 취향 저격 PICK! 새해에도 드라마큐브와 함께!

<선배, 그 립스틱 바르지 마요>

보장된 F2544 맞춤 드라마!
드라마큐브 독점 방송!

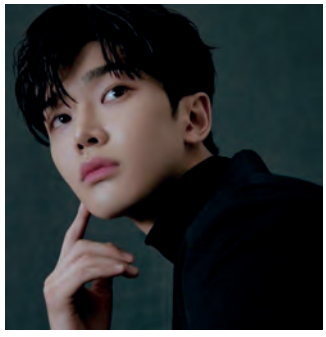

FASHIONN

예뻐져라! 패션앤

앞서가는 여성채널, 패션앤!

낮시간대 F2024 시청률 경쟁사 중 1위!

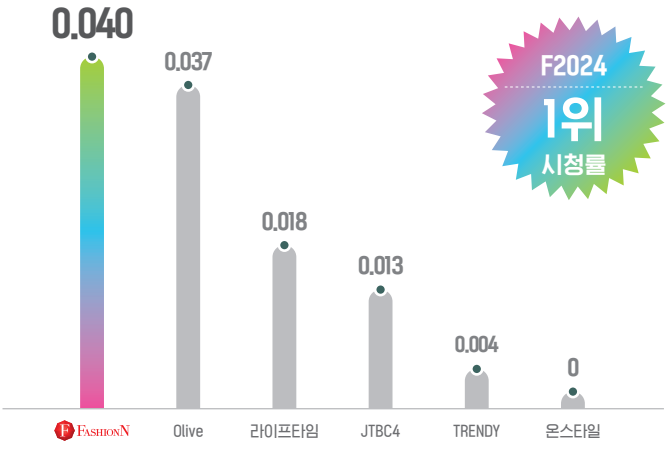

*20. 07. 01~20. 11. 23(12:00~16:00)/ AGB닐슨/ 서울 F2024

여성 타깃 연간 시청률 전년 대비 UP!

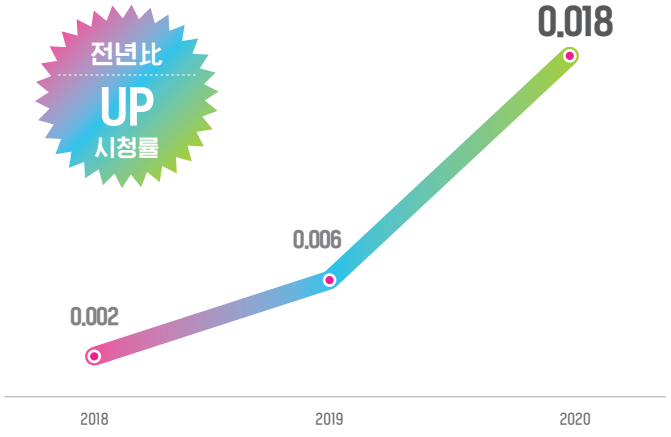

*18. 01. 01~20. 11. 23/ AGB닐슨/ 서울 F2024

<팔로우미_리뷰 온> 꾸준한 디지털 파워

총 뷰 수 760만 뷰 돌파!

주요 플랫폼 성과(조회수)

*유튜브, 페이스북, 인스타그램, 틱톡, 네이버TV, 카카오TV 조회수 총 합: 7,637,410 (2020. 06. 01~2020. 11. 23)

YOUTUBE 3,481,588	INSTAGRAM 806,199
TIKTOK 2,758,375	FACEBOOK 464,356

패션앤 유튜브

[ENG SUB][제작비 지원][팔로우미 리뷰ON] 산다라박의 왓... 조회수 24만회 · 3개월 전

[팔로우미 리뷰ON] 영어 영재 과학고 조기졸업 윤소희, ... 조회수 16만회 · 3개월 전

[팔로우미 리뷰ON] 레전드 하트시그널2 무쌍들을 위한... 조회수 27만회 · 4개월 전

[팔로우미 리뷰ON] 언니는 왜 다 완벽해요..? ★엄빠주의 ... 조회수 27만회 · 4개월 전

매일 매일 보고싶다
콘텐츠 공작소 tcast

2021년 1월, 티캐스트에 새로운 채널이 찾아옵니다!

NOW

2021. 01. 01 개국(FOX 채널 리브랜딩)
장르: 해외 시리즈(미드) 전문 채널
타깃: 남녀 2549

NEW

국내 유일의 미드 전문 채널
It's NOW, 채널 NOW

새로운 취향 저격 미드를 찾고 있다면?
당신이 원하는 미드를 TV를 켜는 바로 그 순간 볼 수 있도록,
항상 최고의 콘텐츠를 제공하겠다는
채널 NOW의 다짐을 담았습니다.

미드 맛집의 명성은 '그대로', 풍미는 '두배로'

스테디셀러 수사물 시리즈 등 지속 방영	TV 최초 신작, 신규 독점 콘텐츠, 국내 미방영 콘텐츠 추가 수급

NOW ONLY
TV 최초 & 독점 콘텐츠

아마존 프라임 오리지널!
하이틴 스파이 첩보물
TV 최초 상륙!

매일 매일 보고싶다
콘텐츠 공작소 tcast

2021년 1월, 티캐스트에 새로운 채널이 찾아옵니다!

MX NEW

2021. 01. 01 개국(FX 채널 리브랜딩)

장르: 남성종합 엔터테인먼트 채널
타깃: 남자 3554

남자들의 컬처플렉스 MX

영화	Once Upon a Movie Time
유튜브	30분 순삭 Man Tube
드라마	날아라 개천용, 육룡이 나르샤
다큐	MX 다큐 로그
스포테인먼트	WWE + NJPW
어덜트	음男마귀

MX는 바로 지금! 남자들이 가장 보고싶은 컨텐츠 만을 엄선해 편성합니다.

男잘알 (남자를 잘 아는 채널)
MX는 대한민국에서 1개 뿐인 남성채널입니다.

남자들의 컬처플렉스 (남자들의 복합문화공간)
MX는 영화, 드라마, 다큐, 유튜브까지 편성하는 유일한 채널입니다.

남자의 국룰 (MX가 남자의 국민 룰)
MX는 오래도록 TV에서 소외당해온 남성들에게 1등 채널이 될 것입니다.

ever NEW

2021. 01. 01 개국(FOXlife 채널 리브랜딩)

장르: 클래식 드라마 및 예능, 모큐멘터리
타깃: 남녀 3549

군더더기 없는 명작 전문 채널, Forever 채널 ever!

과거와 현재의 교집합에서
새로운 즐거움을 만나다!
최고의 웰메이드 드라마만 엄선해
변하지 않는 가치와
새로움을 선사하는 채널!

클래식 콘텐츠 편성비율 51%로 전문성과 로열티 강화

클래식 드라마 & 티캐스트 클래식 오리지널 편성 비율 51%

클래식 드라마 시청자의 선호도 반영한 모큐멘터리 38%

클래식 드라마	클래식 오리지널	모큐멘터리
43%	8%	38%

echannel
즐겨봐! E채널

PPL CASE STUDY

광고도 제대로 놀아주는 노는 언니, PPL 종횡무진!

카테고리 | 뷰티

광고주 | 자이엘 선CC

노는 언니 출연진 한유미
자이엘 선CC 제품 시연!
방송 직후 네이버 실시간 검색어 상위 노출!

광고주 | 플란투어39

노는 언니 출연진 박세리
플란투어39 제품 시연

즐겨봐! E채널

PPL CASE STUDY

광고도 제대로 놀아주는 노는 언니, PPL 종횡무진!

카테고리 | 음료 및 의류

광고주 | 매일유업

노는 언니 출연진 박세리
광고모델 이슈
매일유업 셀렉스 음용 PPL 진행

광고주 | 풋젠

노는 언니 출연진
풋젠 신발 착장 진행

이 십 칠
이 십 대

CONTENTS

JANUARY 2021

TCAST AD SALES GUIDE

SCREEN

티캐스트 영화 패밀리 채널

2021년, 영화의 시작 'SCREEN'

SCREEN 독점, 화끈한 액션 신작!

1월 11시 PM 방송

라이브

제한시간 64분,
수백 만 명의 시청자들이 지켜보는 가운데 펼쳐지는
실시간 추격 액션

포스 오브 네이쳐

강력한 허리케인 속 무장강도에 맞서라!
맬 깁슨, 에밀 허쉬 주연

SCREEN

티캐스트 영화 패밀리 채널

2021년에도 영화는 SCREEN

믿고 보는 영화 큐레이션 SCREEN CHOICE

날라리 형사와 FM 형사의 코믹 액션 공조 수사, 김인권 주연
<열혈 형사>

초능력이 범죄가 되어버린 세상,
<스타트렉>, <퍼시픽 림> 제작진의 화려한 SF액션
<코드8>

축구 천재 마라도나의 인생을 그리다,
아카데미가 인정한 최고의 다큐멘터리 영화
<디에고>

진짜 건달의 세계, 천정명 주연의 누와르
<얼굴 없는 보스: 못다 한 이야기>

1월 11시 PM 방송

얼굴 없는 보스:못다 한 이야기

열혈형사

코드8

디에고

CINEF
대한민국 대표 여성영화 전문 채널

새해에도 씨네프의 F등급 시리즈는 계속 된다!

아웃랜더4

TV 최초

씨네프 스테디셀러 F등급 시리즈!

시공간을 넘나드는 판타지 로맨스 네 번째 시즌!

1945년, 전직 종군 간호사 클레어는
우연한 계기로 신비한 돌 유적을 통해
1743년의 스코틀랜드로
타임슬립 하게 되고,
제이미와 불타는 사랑에 빠진다.

시즌3에서 유럽을 떠난
클레어와 제이미는
미국에 정착하지만,
식민지 미국과 영국 왕실의
갈등에 휩싸이게 되는데…

주연: 케이트 리오나 발피, 샘 휴건
감독: 로널드 D. 무어

1월 TV 최초 & 씨네프 독점 방송

CINEf
대한민국 대표 여성영화 전문 채널

씨네프 1월 신작: 새해 시작은 씨네프와 함께!

미스비헤이비어

TV 최초

1970년, 세계를 뒤흔들었던 페미니즘 운동 세상 모든 여성을 위한 영화

"왕관을 거부한 유쾌한 반란"

여성 운동가이자 역사가 '샐리',
페미니스트 예술가 '조',
최초 흑인 미스 그레나다 '제니퍼',
성적 대상화를 국민 스포츠로 만든
'미스월드'에 맞서 자신만의 스타일로
진정한 자유를 외친 여성들이
유쾌한 반란을 시작하는데…

주연: 키이라 나이틀리, 제시 버클리, 구구 바샤-로
감독: 필립파 로소프

1월 TV 최초 & 씨네프 독점 방송

레이니데이 인 뉴욕

TV 최초

지금 가장 주목 받는 배우 티모시 샬라메 매번 새로운 변신, 본투비 배우 엘르 패닝

"봄비 내리는 뉴욕, 로맨틱한 하루"

'개츠비'와 '애슐리'는
꽉 짜여진 일정을 가지고 뉴욕에 도착한다.
그러나 이들의 계획은 시시각각 변화하는 날씨처럼
하나씩 어긋난다. '애슐리'의 인터뷰가 미뤄질 때마다
평범한 여행에서 점점 멀어지기 시작한 것.
그럼에도 '개츠비'와 '애슐리'는 의도치 않게
자신들이 꿈꿨던 낭만에 조금씩 가까워져가는데…

주연: 티모시 샬라메, 엘르 패닝, 셀레나 고메즈
감독: 우디 앨런

1월 TV 최초 & 씨네프 독점 방송

DRAMAcube

믿고 맡기는 F2544 타깃 공략

2021년도 새해 맞이 강력한 드라마큐브 초방권

선배, 그 립스틱 바르지 마요

화제의 소설 원작!
원진아 X 로운의
아슬아슬 오피스 로맨스

사랑 앞에서 직진하는 후배와
연하는 남자로 안 본다는 선배 사이의
밀당과 설렘을 담은 로맨스 드라마

1월 방영 중

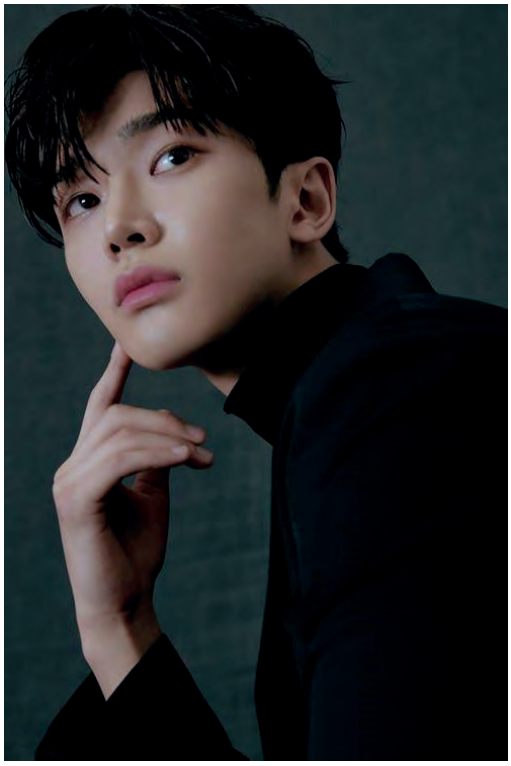

NOW
It's NOW, 채널 NOW

따끈따끈한 AMAZON PRIME 신작! TV최초 독점공개! <알렉스 라이더>

알렉스 라이더

독점 방송

영어덜트 X 스파이 =
흥행공식 완성!

어느 날 갑자기 스파이가 된
10대 소년의 첩보 스릴러!

평범한 10대 소년 알렉스는
의문의 죽음을 당한 삼촌이
스파이였다는 사실을 알게 된다.
그리고 삼촌의 죽음과
밀접한 관련이 있는 비밀 사관학교
'포인트 블랭크'에 잠입하게 되는데…

국내 최초 독점 방송

2021년 1월 1일(금)
12시 AM 첫 방송
매주 금요일
12시 AM 본 방송

대한민국 NO.1 논픽션 채널

채널 뷰 오리지널 '바다로 간 사나이', '내 생애 값진 선택3'

바다로 간 사나이

특전사 X 섬 사나이의
100% 진짜 이야기!

이것이 무인도 스타일이다!

매주 금요일 10시 PM 본 방송

내 생애 값진 선택3

패러디 극장으로 보는
맞춤형 솔루션!

바로 당신에게도 일어날 수 있는
100% 진짜 이야기!

매주 목요일 8시 PM 본 방송

MX

남자들의 컬처플렉스

남자를 잘 아는 채널, 男잘알 MX의 1월 라인업

MX 드라마
육룡이 나르샤

대한민국 마지막 웰메이드 퓨전 사극

고려라는 거악에 맞서
고려를 끝장내기 위해 일어선
여섯 인물의 이야기

MX가 론칭 드라마로 엄선한 최고의 작품

매주 월~금 4시 PM

30분 순삭 ManTube
밥굽남

30분 순삭 ManTube만 보면
복잡한 YouTube는 완벽 클리어!

유료채널에서 아무도 가지 않은 길이지만
이제 모두가 모방하게 될 길이기에!

클립 평균 300만 뷰! 가장 핫한 클립만을 모았다!

매주 월~금 5시 PM

30분 순삭 ManTube
가짜사나이2

유튜브 하나가 나라를 들었다놨다!

클립 평균 400만 뷰!
핫하고 시끄러웠던 20년 최고의 컨텐츠

진짜가 되고 싶은
가짜사나이들의 처절한 몸부림을
MX Mantube에서 만나보세요!

매주 월~금 5시 30분 PM

ever

Forever Ch. ever

클래식은, 영원하다! ever의 1월 라인업

바람은 불어도

국민배우 최수종 X 유호정의
개성 만점 러브스토리

5개월 간 주간 시청률 1위,
55.8%의 역대급 시청률을 기록했던
일일 가족극

매일 4시 PM

충격실화극 싸인

모든 사건은 '흔적'을 남긴다!

갈수록 잔혹해지는 강력범죄!
그 사건 하나하나의 담긴 이야기는
한 편의 드라마와 같다.

당신이 몰랐던 우리들의 자화상.
충격실화극 <싸인>이 들려주는
놀랍고도 충격적인 스토리

매일 1시 PM, 12시 AM

애정의 조건

금파와 은파,
두 자매의 사랑과 결혼을 둘러싼
갈등과 화해의 이야기

한가인과 송일국, 지성의 풋풋했던
신인시절 모습들을 다시 보는 재미까지!

매일 9시 PM

CHAMP
어린이 천국 우리들 세상

어린이들아 Champ로 모여라

밍꼬발랄 프렌즈 NEW

밍꼬와 친구들이 만드는 재미있는 이야기

1인 다역의 밍꼬가 친구들의 이야기로 돌아왔다!
인기 유튜브 크리에이터 밍꼬의 친구 이야기로
함께 고고고!

매주 월·화 8시 PM

신도라에몽 16기 NEW

새해에도 도라에몽은 돌아온다!

최~신의 에피소드로 무장한 신도라에몽!
이전보다 풍부하고 재밌어진
도라에몽과 진구의 이야기 기대하세요!

매주 월·화 5시 PM

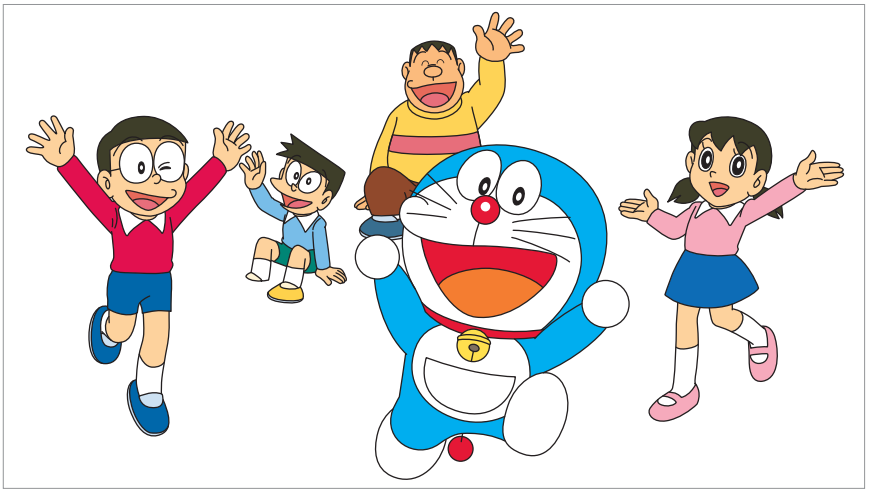

가면라이더 제로원 NEW

휴먼기어라 불리는 AI가 도입된 세계

휴먼기어가 인간을 대체하기 시작한 세계가
탐탐치 않은 테러리스트!

정부도 폭주하는 휴먼기어에 대항해 AIMS를 설립하고…
과연 휴먼기어는 미래 인류의 희망인가 재앙인가!

매주 일요일 9시 AM

김미정
1
김유철
KOREA

SALES GUIDE

JANUARY 2021

TCAST AD SALES GUIDE

1월 기본 판매안

(단위 : 천 원)

채널	구분	변경 단가					가이드 횟수 (최고시급기준)	보너스율
		SSA1	SSA2	SA	A	B		
E channel	전·후 CM	450	300	200	80	50	40	110%
	중 CM	900	600	400	160	100		
SCREEN	전·후 CM	450	300	200	80	50	60	200%
	중 CM	900	600	400	160	100		
DRAMAcube	전·후 CM	450	300	200	80	50	60	200%
	중 CM	900	600	400	160	100		
NOW	전·후 CM	450	300	200	80	50	85	350%
	중 CM	900	600	400	160	100		
tvN	전·후 CM	300	150	100	50	30	150	400%
	중 CM	600	300	200	100	60		
CINEf	전·후 CM	200	100	70	40	20	200	350%
	중 CM	400	200	140	80	40		
FASHIONN	전·후 CM	300	150	100	50	30	150	380%
	중 CM	600	300	200	100	60		
MX	전·후 CM	300	150	100	50	30	150	450%
	중 CM	600	300	200	100	60		
ever	전·후 CM	200	100	70	40	20	200	500%
	중 CM	400	200	140	80	40		
CHAMP	전·후 CM	350	240	150	90	50	100	280%
	중 CM	700	480	300	180	100		

E channel

E channel

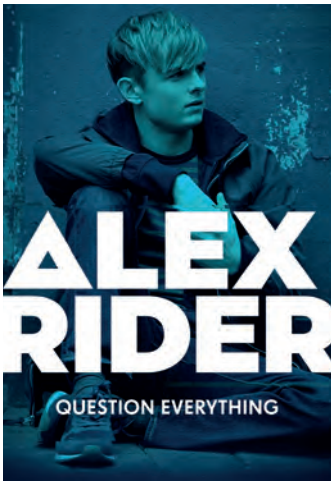

NOW

tvN

단기 업프론트

VAT 별도

집행 기준	금액	기간	제공 내역	비고
단일 브랜드 기준	청약 금액 2.5억 이상 (티캐스트 채널 통합)	3개월	① CPP 전년 목표 대비 (자사 기준) -5% 개선 ② 가상광고 연령등급고지 • E채널 / SCREEN / 드라마큐브 각 월 30회씩, 월 90회, 총 270회 ③ 오리지널 콘텐츠 PPL (단순 노출) 1회	4구좌 한정
광고주 기준	청약 금액 5억 이상 (티캐스트 채널 통합)	3개월	① CPP 전년 목표 대비 (자사 기준) -10% 개선 ② 가상광고 연령등급고지 • E채널 / SCREEN / 드라마큐브 각 월 30회씩, 월 90회, 총 270회 ③ 오리지널 콘텐츠 PPL (에피소드 기획) 1회	4구좌 한정

※ 집행 제한 업종: 주류/ 소비자 금융
※ 일반광고 보장 횟수 및 보너스율 청약채널 기본 가이드 기준
※ 멀티 채널 통합 CPP 기준
※ 가상광고 소재 제작비 별도 협의
※ PPL 1회차당 본방 + 재방 포함하여 주간 총 10회 이상 방영 예상
※ PPL 오리지널 프로그램 라이선스 제공 가능 (출연진 초상권 별도)

M/S 보장 패키지

월 케이블 예산 중 티캐스트 M/S에 따른 우대 혜택 제공

VAT 별도

집행 기준	금액	기간	제공 내역
단일 브랜드 기준	최소 월 5천만 원 이상 집행 (티캐스트 채널 통합)	1개월	자사 M/S에 따라 목표 CPP 개선 차등 적용 • M/S 20% : CPP 전년 목표 대비 (자사 기준) -5% 개선 • M/S 25% : CPP 전년 목표 대비 (자사 기준) -10% 개선 • M/S 30% : CPP 전년 목표 대비 (자사 기준) -15% 개선

※ M/S 비교 MPP(K, M, S, I, SK) 5개사 포함
※ 일반광고 보장 횟수 및 보너스율 청약채널 기본 가이드 기준
※ 멀티 채널 통합 CPP 기준

오리지널 중CM 패키지

E channel

티캐스트 대표 오리지널 콘텐츠를 통한 광고 효과 극대화

VAT 별도

패키지 명	채널	제공 횟수 (15초 기준)					금액	비고
		오리지널 콘텐츠			기타	총 제공 횟수		
		중	PIB	중·전·후				
노는 언니, 라떼 부모 중CM 패키지	E채널	본방 2회	본방 2회	재방 26회	200회	230회	5천만 원	4구좌 한정
	E채널/ 드라마큐브 + @	7개 채널별 본방 2회 (총 14회)	2개 채널별 본방 2회 (총 4회)	-	• E채널 250회 • 드라마큐브 120회 • 스크린 112회	500회	1억 원	4구좌 한정

※ 효율 비보장 상품, 시청률 성과에 따라 단가 변동될 수 있음
※ E채널 外 드라마큐브, 스크린 재방 편성은 상황에 따라 변동될 수 있음
※ 오리지널 신규 콘텐츠 별도 상품안 구성 예정

오리지널 효율 패키지

E channel

티캐스트 대표 오리지널 콘텐츠에서 효과 & 효율 극대화 가능한 상품

VAT 별도

집행 기준	금액	기간	제공 내역	비고
단일 브랜드 기준	월 6천만 원 이상 집행 (티캐스트 채널 통합/ E채널 최소 3천만 원 이상)	1개월	① 일반광고 청약채널 기본 가이드 기준 횟수 및 보너스율 제공 ② 가상광고 연령등급고지 • E채널 월 30회 • SCREEN 또는 드라마큐브 中 택 1 / 월 30회, 총 60회 ③ 오리지널 콘텐츠 PPL (단순노출) 1회	4구좌 한정

※ 집행 제한 업종: 주류/ 소비자 금융
※ 단기 업프론트 패키지와 중복 적용 불가
※ 일반광고 보장 횟수 및 보너스율 청약채널 기본 가이드 기준
※ 멀티 채널 통합 CPP 기준
※ 가상광고 소재 제작비 별도 협의
※ PPL 1회차당 본방 + 재방 포함하여 주간 총 10회 이상 방영 예상
※ PPL 오리지널 프로그램 라이선스 제공 가능 (출연진 초상권 별도)

SCREEN 중CM 패키지

SCREEN

독점 영화, 미드 및 해외 시리즈물 중CM 100% 편성, 광고 임팩트 극대화 가능

주요 영화 및 시리즈물: 라이브, 포스 오브 네이처, 열혈형사 外

VAT 별도

패키지 명	위치	제공 횟수 (15초 기준)	금액	비고
스크린 중CM	중CM 100%	월 150회	월 5천만 원	단일 브랜드 기준 8구좌 한정

※ 집행 제한 업종: 주류/ 소비자 금융
※ 효율 비보장 상품 (단, 티캐스트 통합 청약 금액이 위의 패키지 포함 1억 원 이상 시 효율 협의 가능)

영화채널 심야 패키지

SCREEN CINEF

티캐스트 영화채널 스크린 + 씨네프 TV최초 신작 및 인기 라인업 100% 구성

심야 시간대 22~25시대 중CM + PIB 집중 편성, 주류 업종 특화 상품

VAT 별도

패키지 명	채널	시간대	제공 횟수 (15초 기준)				금액	비고
			중	PIB	전·후	총 제공 횟수		
영화채널 심야 패키지	스크린	22~25시	20회	20회	60회	100회	월 2천 5백만 원	4구좌 한정
	씨네프		30회	30회	100회	160회		

※ 효율 비보장 상품 (단, 티캐스트 통합 청약 금액이 위의 패키지 포함 5천만 원 이상 시 효율 협의 가능)

노는 언니

이채널 자체제작 프로그램

| 프로그램 개요 |

프로그램명	노는 언니
출연진	박세리, 남현희, 한유미, 곽민정, 정유인
촬영 구성	ENG / 야외 버라이어티
방송 일정	매주 화요일 저녁 8시 30분
편성 채널	E채널 및 티캐스트 계열 채널 포함 ※ 세부 내용은 변동 가능성 있음

| 노는 언니 패키지 개요 |

VAT 및 초상권료 별도

패키지명	소개	구분	상품	횟수	비고	제안가
Level 1 PACKAGE	프로그램 내 브랜드 제품 단순 배치	온에어	단순 PPL	1회	제품 및 로고 단순 노출	0.1억
Level 2 PACKAGE	프로그램 내 브랜드 제품의 특장점 주요 노출	온에어	기획 PPL	1회	스토리 라인 내 제품 기능 활용	0.25억
		디지털	디지털 업로드	1회	티캐스트 계정 디지털 플랫폼 PPL 클립 업로드 (유튜브, 페이스북 등)	
Level 3 PACKAGE	프로그램 내 브랜드 제품의 특장점 지속 노출 (2회차)	온에어	기획 PPL	2회	스토리 라인 내 제품 기능 활용	0.4억
		디지털	디지털 업로드	2회	티캐스트 계정 디지털 플랫폼 PPL 클립 업로드 (유튜브, 페이스북 등)	

라떼 부모

echannel CMC

이채널 자체제작 프로그램

| 프로그램 개요 |

프로그램명	라떼 부모
출연진	이상봉 부자, 이순철 부자, 변정수 모녀, 김미정 모자 외
촬영 구성	ENG / 관찰 버라이어티
방송 일정	매주 수요일 저녁 8시 30분
편성 채널	E채널 및 티캐스트 계열 채널 포함 ※ 세부 내용은 변동 가능성 있음

| 라떼 부모 패키지 개요 |

VAT 및 초상권료 별도

패키지명	소개	구분	상품	횟수	비고	제안가
Level 1 PACKAGE	프로그램 내 브랜드 제품 단순 배치	온에어	단순 PPL	1회	제품 및 로고 단순 노출	0.1억
		디지털	디지털 업로드	각 1회	티캐스트 계정 디지털 플랫폼 PPL 클립 업로드 (유튜브, 페이스북 등)	
Level 2 PACKAGE	프로그램 내 브랜드 제품의 특장점 주요 노출	온에어	기획 PPL	1회	스토리 라인 내 제품 기능 활용	0.25억
		디지털	디지털 업로드	1회	티캐스트 계정 디지털 플랫폼 PPL 클립 업로드 (유튜브, 페이스북 등)	
Level 3 PACKAGE	프로그램 내 브랜드 제품의 특장점 지속 노출 (2회차)	온에어	기획 PPL	2회	스토리 라인 내 제품 기능 활용	0.4억
			제작지원바	2회	브랜드 로고 노출	
		디지털	디지털 업로드	2회	티캐스트 계정 디지털 플랫폼 PPL 클립 업로드 (유튜브, 페이스북 등)	

라떼부모

CHANNEL PROFILE

JANUARY 2021

TCAST AD SALES GUIDE

E channel

INTRODUCTION

장르 : 종합 엔터테인먼트

Coverage

CATV 1,396만
IPTV 1,487만
Skylife 412만

VIEWER'S PROFILE

Core Target : 2049 남녀

- Median Age : 36세
- Median Gender Ratio : 여성 64%/남성 36%
- Median HH Income 300만 원 + 55%
- 전문, 경영/사무직 : 25%
- 주부, 학생 : 49%
- 대졸 이상 : 44%

SCREEN

INTRODUCTION

장르 : 영화 채널

Coverage

CATV 1,406만
IPTV 1,240만
Skylife 412만

VIEWER'S PROFILE

Core Target : 2549 남녀

- Median Age : 41세 남성
- Median Gender Ratio : 남성 56%/여성 44%
- Median HH Income 300만 원 + 64%
- 전문, 경영/사무직 : 24%
- 주부, 학생 : 35%
- 대졸 이상 : 40%

DRAMAcube

INTRODUCTION

장르 : 드라마 채널

Coverage

CATV 1,361만
IPTV 1,238만
Skylife 412만

VIEWER'S PROFILE

Core Target : 2544 여성

- Median Age : 39세
- Median Gender Ratio : 여성 61%/남성 39%
- Median HH Income 300만 원 + 55%
- 전문, 경영/사무직 : 20%
- 주부, 학생 : 47%
- 대졸 이상 : 38%

NOW

INTRODUCTION

장르 : 미국 드라마 채널

Coverage

CATV 1,264만
IPTV 626만
Skylife 412만

VIEWER'S PROFILE

Core Target : 2549 남녀

- Median Age : 43세
- Median Gender Ratio : 여성 56%/남성 44%
- Median HH Income 300만 원 + 78%
- 전문, 경영/사무직 : 44%
- 주부, 학생 : 24%
- 대졸 이상 : 77%

ie

INTRODUCTION

장르 : 르포 채널

Coverage

CATV 1,274만
IPTV 893만
Skylife 419만

VIEWER'S PROFILE

Core Target : 3049 남녀

- Median Age : 45세
- Median Gender Ratio : 남성 51%/여성 49%
- Median HH Income 300만 원 + 43%
- 전문, 경영/사무직 : 17%
- 주부, 학생 : 39%
- 대졸 이상 : 29%

CINEf

INTRODUCTION

장르 : 여성, 예술 영화채널

Coverage

CATV 678만
IPTV 489만
Skylife 419만

VIEWER'S PROFILE

Core Target : 3049 여성

- Median Age : 41세
- Median Gender Ratio : 여성 57%/남성 43%
- Median HH Income 300만 원 + 66%
- 전문, 경영/사무직 : 29%
- 주부, 학생 : 40%
- 대졸 이상 : 43%

FASHIONN

INTRODUCTION

장르 : 여성, 트렌드

Coverage

CATV 1,133만
IPTV 678만

VIEWER'S PROFILE

Core Target : 2034 여성

- Median Age : 32세
- Median Gender Ratio : 여성 71%/남성 29%
- Median HH Income 300만 원 + 54%
- 전문, 경영/사무직 : 24%
- 주부, 학생 : 50%
- 대졸 이상 : 40%

MX

INTRODUCTION

장르 : 남성종합엔터테인먼트 채널

Coverage

CATV 979만
IPTV 405만
Skylife 412만

VIEWER'S PROFILE

Core Target : 3554 남성

- Median Age : 48세
- Median Gender Ratio : 남성 70%/여성 30%
- Median HH Income 300만 원 + 29%
- 전문, 경영/사무직 : 20%
- 서비스, 자영업 : 35%
- 대졸 이상 : 40%

ever

INTRODUCTION

장르 : 클래식 드라마, 버라이어티

Coverage

CATV 905만
IPTV 220만

VIEWER'S PROFILE

Core Target : 3549 남녀

- Median Age : 42세
- Median Gender Ratio : 여성 51%/남성 49%
- Median HH Income 400만 원 + 67%
- 전문, 경영/사무직 : 49%
- 주부 : 22%
- 대졸 이상 : 80%

CHAMP

INTRODUCTION

장르 : 어린이 채널

Coverage

CATV 1,174만

VIEWER'S PROFILE

Core Target : 0410 남녀

- Median Age : 8세
- Median Gender Ratio : 여성 52%/남성 48%
- Median HH Income 300만 원 + 61%
- 학생, 미취학 : 51%
- 주부 : 20%
- 초졸 이하 : 45%

PROGRAM SCHEDULE

JANUARY 2021

TCAST AD SALES GUIDE

E channel

주중	시	Mon	Tue	Wed	Thu	Fri	Sat	Sun	시	주말
A	2	놀라운 스토리 (TV서프라이즈, 연애의참견3, 진짜사랑리턴즈3 등)							2	SA
	3								3	A
B	4	현재진행형 레전드 예능 (무한도전, 런닝맨, 나혼자산다, 놀면뭐하니, TV서프라이즈 등)							4	
	5								5	B
	6	1st Run 예능 (히든싱어6, 아는형님, 나혼자산다, 구해줘홈즈, 1호가될순없어, 놀라운토요일, 코미디빅리그)							6	
A	7								7	A
	8	주부를 위한 굿모닝 예능/드라마 (구해줘홈즈, 동상이몽, 연애의참견3, TV서프라이즈 등)					주말 아침을 여는 1등 예능 (동상이몽, 런닝맨, 구해줘홈즈BEST, 아는형님 등)		8	SA
SA	9								9	SSA2
	10								10	
SSA2	11	20대를 위한 인싸 예능 (1호가될순없어, 코미디빅리그, 런닝맨, 나혼자산다, 아는형님 등)					E-Original Zone (노는언니(재), 라떼부모(재), 1월 론칭작(재))		11	SSA1
	12								12	
SSA1	13	E-Original Zone (노는언니, 라떼부모, 1월 론칭작)							13	
	14								14	
	15						주말엔 딱 E야 (BEST 예능/드라마 연속방송)		15	
	16	1st Run 예능 (아는형님, 나혼자산다, 구해줘홈즈, 1호가될순없어, 놀라운토요일, 코미디빅리그)							16	
SSA2	17								17	
	18	E 인생작 (스토브리그, 낭만닥터김사부2 등)							18	SSA2
	19								19	
SSA1	20	E-Original Zone (본방+듀얼재방)							20	SSA1
	21	1월론칭 자체제작	노는언니	라떼부모	자체제작 (재)	주말엔 즐겨봐 E채널! E 오리지널 연속방송			21	
	22								22	
	23	1st Run 예능 (동상이몽, 아는형님, 나혼자산다, 구해줘홈즈, 1호가될순없어, 놀라운토요일, 코미디빅리그)							23	
	24								24	
SSA2	1	놀라운 스토리 (TV서프라이즈, 연애의참견3, 진짜사랑리턴즈3)							1	SSA2

* 상기 편성은 채널 상황에 따라 변경될 수 있습니다.

SCREEN

주중	시	Mon	Tue	Wed	Thu	Fri	Sat	Sun	시	주말
SA	2	<PERFECT SCREEN> 2nd PRIME Movie Zone							2	SSA1
B	3	<Touch SCREEN> 성인들을 위한 특집 Block							3	SA
	4								4	
A	5	<색다른 SCREEN Choice> 성인드라마, 액션, 스릴러 등 성인 타깃 선호작					<색다른 SCREEN Choice> 성인드라마, 액션, 스릴러 등 성인 타깃 선호작		5	
	6								6	
	7						<Weekend SCREEN PREMIUM> 클래식, 90's, 명작 영화		7	SSA2
	8								8	
SA	9						명품 영화 보는 시간 (토요 조조극장)	명품 영화 보는 시간 (일요 조조극장)	9	
	10	<극장에서 놓친 최신영화 Zone> 최신 영화 재방 편성							10	
SSA2	11						Weekend Best Movie		11	
	12								12	
	13								13	
SA	14								14	SSA1
	15								15	
SSA2	16								16	
	17	<CSI 블록>							17	
	18								18	SA
	19								19	
SSA1	20	<요일별 테마특집 블록> 판타지, 액션, 로맨스, 스릴러							20	SSA2
	21	<PERFECT SCREEN> 2nd PRIME Movie Zone							21	
	22								22	SSA1
	23	<PRIME 11PM> TV최초 영화					<Weekend PRIME 11PM> TV최초 영화		23	
	24								24	
	1	<PERFECT SCREEN> 2nd PRIME Movie Zone							1	

* 상기 편성은 채널 상황에 따라 변경될 수 있습니다.

DRAMAcube

주중	시	Mon	Tue	Wed	Thu	Fri	Sat	Sun	시	주말
A	2	심야 예능 (신비한TV서프라이즈 外)					주말특집 심야 BEST 라이브러리 I		2	A
	3								3	B
B	4	심야 BEST 라이브러리 I							4	
	5						주말특집 BEST 라이브러리 II		5	
	6	아침 라이브러리 Zone							6	
A	7						주말 예능 Zone (연애의참견, 아는형님 外)		7	
	8	패밀리 예능 ZONE (무한도전, 신비한TV서프라이즈 外)							8	A
SA	9								9	
SSA1	10	NON STOP 초방권					주말특집 라이브러리	주말 BEST 예능 (구해줘홈즈, 나혼자산다 外)	10	SA
	11								11	
	12	타깃형 예능 ZONE (나혼자산다, 무엇이든물어보살, 구해줘홈즈, 연애의참견 外)							12	
SA	13						NON STOP 초방권		13	SSA2
	14							NON STOP 초방권	14	
SSA1	15	NON STOP 초방권							15	SSA1
	16								16	
	17	타깃형 예능 ZONE (나혼자산다, 아는형님 外)				티캐스트 오리지널 Zone (노는언니, 라떼부모)	BEST 예능 Zone (나혼자산다, 연애의참견 外)		17	
SSA2	18							BEST 예능 Zone (나혼자산다, 무엇이든물어보살 外)	18	SSA2
	19								19	
SSA1	20	트렌디 예능 Zone (놀라운토요일, 아는형님 外)	티캐스트 오리지널 (노는언니)	트렌디 예능 Zone (놀라운토요일, 옥탑방의문제아들 外)	드라마큐브 오리지널 (내생애값진선택)	타깃형 예능 ZONE (나혼자산다, 아는형님 外)	NON STOP 초방권		20	SSA1
	21	NON STOP 초방권							21	
	22								22	
	23							NON STOP 초방권	23	
	24	트렌디 예능 Zone (놀라운토요일, 옥탑방의문제아들, 무엇이든물어보살 外)					해외 드라마 Zone (Fargo4)		24	
	1								1	

* 상기 편성은 채널 상황에 따라 변경될 수 있습니다.

NOW

주중	시	Mon	Tue	Wed	Thu	Fri	Sat	Sun	시	주말
SA	2	심야 드라마/버라이어티 BEST (나의위험한아내, 무엇이든물어보살, 비디오스타)					수사물 BEST 에피소드		2	A
A	3								3	
B	4								4	
	5	주간 버라이어티 BEST (밥블레스유, 밥은먹고다니냐)				뉴욕특수수사대 (재)			5	B
	6						주말 버라이어티 BEST		6	
	7	시카고파이어 (본)							7	A
SA	8					그림형제 (재)	뉴욕특수수사대 (본)		8	SA
	9	수사물 시리즈 몰아보기 Block (C.S.I, NCIS, 성범죄수사대) (본)							9	
SSA1	10							그림형제 (본)	10	SSA1
	11								11	
	12								12	SSA2
SSA2	13	주간 버라이어티 BEST (놀라운토요일, 코미디빅리그, 밥은먹고다니냐, 밥블레스유, 연애의참견)					주말 버라이어티 BEST (놀라운토요일, 코미디빅리그, 비디오스타, 이십세기힛-트쏭)		13	
	14								14	SSA1
SSA1	15								15	
	16								16	
SSA2	17								17	SA
	18	시카고파이어 (재)							18	
	19								19	
SA	20	수사물 시리즈 몰아보기 Block (C.S.I, NCIS, 성범죄수사대) (재)					수사물 BEST 에피소드		20	A
	21								21	
	22								22	SA
SSA1	23								23	SSA1
	24		알렉스라이더 (재)			알렉스라이더 (본)			24	
SSA2	1								1	SA

* 상기 편성은 채널 상황에 따라 변경될 수 있습니다.

view

주중	시	Mon	Tue	Wed	Thu	Fri	Sat	Sun	시	주말
A	2	<채널 뷰 오리지널 다시보기> 국내 인기 다큐 및 다큐 드라마 진짜사랑, 실제상황, 천일야사, 극한직업							2	SA
	3								3	
B	4								4	B
	5								5	
	6								6	A
A	7	내생애값진선택3					<자연생활백서 블록> 나는 자연인이다 (재)		7	
	8	순간포착 세상에 이런일이, 현장르포 특종세상, TV동물농장							8	
SA	9								9	SSA2
	10	내생애값진선택3					이제만나러갑니다 (본)		10	
	11	이제만나러갑니다, 모란봉클럽 (본)							11	
	12								12	
	13						<자연생활백서 블록> 나는자연인이다 (본), 바다로간사나이 (재)		13	
	14								14	SSA1
SSA2	15	순간포착 세상에 이런일이, TV동물농장 (본)							15	
	16						<자연생활백서 블록> 나는자연인이다 (본)		16	
	17	<자연생활백서 블록> 바다로간사나이 (본)							17	
	18								18	SSA2
SA	19	이제만나러갑니다 (본)					이제만나러갑니다 (본)		19	
SSA2	20				내생애 값진선택3 (본)				20	
	21								21	SSA1
SSA1	22					바다로간 사나이 (본)	<자연생활백서 블록> 바다로간사나이 (재), 나는 자연인이다 (본)		22	
	23	<자연생활백서 블록> 나는자연인이다 (본)				바다로간 사나이 (재)			23	
SA	24								24	SSA2
	1								1	

* 상기 편성은 채널 상황에 따라 변경될 수 있습니다.

CINEf

주중	시	Mon	Tue	Wed	Thu	Fri	Sat	Sun	시	주말
A	2	여자들만 보는 고품격 성인 타깃 영화					F시리즈 라이브러리 (재)	여성 취향 액션	2	SSA2
B	3	씨네프 라이브러리 BEST							3	SA
	4								4	A
	5								5	
	6	행복한 아침을 여는 클래식 & 드라마 & 멜로					씨네프 라이브러리 BEST		6	
	7								7	
A	8								8	
SA	9	씨네프가 선택한 취향저격 코미디 & 드라마							9	
	10	그녀의 활기찬 점심을 책임질 액션 & 판타지							10	SA
	11								11	
	12								12	
	13	BEST 수사물 시리즈 (C.S.I & 성범죄수사대:SVU)					씨네프 주간 BEST (시청률 주간 TOP 영화)		13	
	14								14	
	15								15	
A	16	오직 씨네프에서만 볼 수 있는 프리미엄 영화							16	
	17								17	SSA2
	18								18	
	19								19	
SSA2	20	씨네프 프라임 (시청률 상위 영화 & 신작)							20	
	21								21	
	22		월간 특집 (월간 테마 특집)			이달의 F무비 (여성 영화 신작)			22	
SSA1	23								23	SSA1
	24	여자들만 보는 고품격 성인 타깃 영화					씨네프 F시리즈 (여성 주연 시리즈)	여성 취향 액션	24	
SSA2	1								1	

* 상기 편성은 채널 상황에 따라 변경될 수 있습니다.

PROGRAM SCHEDULE

FASHIONN

주중	시	Mon	Tue	Wed	Thu	Fri	Sat	Sun	시	주말
SA	2	엔터테인먼트 여심저격 예능					빠져드는 타짓 취향 영화		2	SA
A	3								3	A
	4								4	
B	5						오리지널 드라마/ 엔터테인먼트 자체제작 드라마, 예능		5	B
	6	오리지널 엔터테인먼트 (마마랜드BEST, 화장대를부탁해BEST, 팔로우미BEST)							6	
A	7	드라마							7	A
	8	엔터테인먼트 여심저격 예능							8	
	9								9	
SA	10	[해외 시리즈] 보고 싶은 명작 미드/중드					오리지널 라이프 스타일	드라마 타짓취향	10	SA
	11	엔터테인먼트 여심저격 예능 (연애의참견, 아내의맛, 비디오스타, 밥블레스유, 홈데렐라, 무엇이든물어보살 外)							11	
	12						엔터테인먼트		12	
SSA	13	드라마 (스토브리그, 신입사관구해령, 품위있는그녀 外) 타짓취향 드라마, 초방권 드라마까지							13	SSA
	14							오리지널 라이프 스타일	14	
	15	엔터테인먼트 여심저격 예능 (연애의참견, 아내의맛, 비디오스타, 밥블레스유, 홈데렐라, 무엇이든물어보살 外)					드라마 타짓취향		15	
SA	16							드라마 타짓취향	16	SA
	17						엔터테인먼트 여심저격 예능		17	
	18								18	
	19	오리지널 라이프 스타일 (노는언니, 라떼부모 外)					오리지널 라이프 스타일		19	
	20								20	
	21	엔터테인먼트 여심저격 예능 (연애의참견, 아내의맛, 비디오스타, 밥블레스유, 홈데렐라, 무엇이든물어보살 外)					엔터테인먼트 여심저격 예능		21	
SSA	22								22	SSA
	23	드라마 (스토브리그, 신입사관구해령, 품위있는그녀 外) 타짓취향 드라마, 초방권 드라마까지					드라마 타짓취향	오리지널 라이프 스타일	23	
	24								24	
	1	엔터테인먼트 여심저격 예능					엔터테인먼트 여심저격 예능		1	

* 상기 편성은 채널 상황에 따라 변경될 수 있습니다.

MX

주중	시	Mon	Tue	Wed	Thu	Fri	Sat	Sun	시	주말
A	2	성범죄수사대SVU							2	SSA2
	3	하우스							3	
	4	브레이킹 배드							4	SA
	5	전설의 복서							5	A
	6	WWE 스맥다운							6	
	7	WWE Bottom Line							7	SA
SA	8	WWE 스맥다운					WWE 스맥다운		8	
	9	육룡이나르샤							9	SSA2
A	10	메디컬빅데이터					코미디빅리그		10	
	11	WWE 스맥다운					산적TV밥굽남		11	
	12								12	
SA	13	메디컬빅데이터					가짜사나이2		13	SSA1
	14	내생애값진선택							14	
SSA2	15	날아라개천용					NJPW		15	
	16	육룡이나르샤					WWE 스맥다운		16	
SA	17	산적TV밥굽남							17	
	18	가짜사나이2					WWE Monthly Special		18	SSA1
SSA2	19	WWE 스맥다운						NJPW	19	
SA	20	WWE Bottom line				WWE Monthly Special			20	
	21	WWE 스맥다운						산적TV 밥굽남	21	SSA1
SSA1	22	날아라개천용					Once Upon a Movie Time 블록 (록키 시리즈, 영웅본색 시리즈 등)		22	
	23								23	SSA1
SSA2	24	MX 다큐로그 블록 (세계최강 전투기대전2, 배틀360 등)		학원액션영화 블록 (일진, 쎈놈 등)			음男마귀 블록 (맥심판타지 등)		24	
	1								1	SSA2

* 상기 편성은 채널 상황에 따라 변경될 수 있습니다.

ever

주중	시	Mon	Tue	Wed	Thu	Fri	Sat	Sun	시	주말
SA	2	기막힌이야기실제상황							2	A
B	3	충격실화극싸인							3	
	4	실제상황운명의순간			국내 드라마 (전원일기)		사랑의 재개발	찐한친구	4	SA
A	5	국내 드라마 (전원일기)					국내 드라마 (전원일기)		5	
	6				국내 드라마 (애정의조건, 바람은불어도)				6	B
	7	국내 드라마 (애정의조건, 바람은불어도)							7	
SA	8				노는언니	라떼부모	국내 드라마 (애정의조건, 바람은불어도)		8	
	9	헬스N라이프							9	A
	10	내생애값진선택			헬스N라이프		노는언니	라떼부모	10	SA
SSA2	11	국내 드라마 (전원일기)							11	
	12								12	A
A	13	충격실화극싸인							13	SA
SSA2	14								14	SSA2
SSA1	15	기막힌이야기실제상황							15	SSA1
	16	국내 드라마 (애정의조건, 바람은불어도)							16	
	17								17	SSA2
SSA2	18	헬스N라이프							18	
	19	국내 드라마 (전원일기)							19	SSA1
SA	20								20	SA
A	21	국내 드라마 (애정의조건, 바람은불어도)							21	
	22								22	B
SA	23	기막힌이야기실제상황							23	
	24								24	SSA1
SSA2	1	충격실화극싸인							1	SSA2

* 상기 편성은 채널 상황에 따라 변경될 수 있습니다.

CHAMP

주중	시	Mon	Tue	Wed	Thu	Fri	Sat	Sun	시	주말
B	2	애코와친구들					졸리와 포키 -수상한 가족	퍼피 구조대4	2	A
	3	너티너츠							3	
	4	프리파라3					듀얼 무타타	듀비카2	4	B
	5	요코!요코!							5	
A	6	미니닌자					퍼피 구조대	젤리고2	6	A
SA	7	유희왕세븐즈		법대로놀자!	조조좀비	미니특공대 슈퍼공룡파워2		콩순이와 친구들6	7	SA
		레고프렌즈4	닌자고스컬 던전속으로!	조이드와일드ZERO2기		또봇V2	반짝이는 프리채널	시크릿쥬쥬 별의여신		
SSA2	8	신도라에몽9				신 도라에몽 스페셜2기	또봇V2	조이드 와일드 ZERO2기	8	SSA2
							베이블레이드 버스트슈퍼킹			
	9						[극] 도라에몽	가면 라이더 제로원	9	
	10	조조좀비	뽀롱뽀롱 뽀로로3	브레드 이발소	밍꼬발랄Part2			신 도라에몽 6	10	
SSA2	11	[극] 짱구는 못말려							11	
	12			[극] 도라에몽					12	SSA1
	13	브레드 이발소				닌자고스컬 던전속으로!			13	
						레고프렌즈4				
	14	또봇V2		밍꼬발랄Part2		조이드 와일드 ZERO2기			14	
	15	가면라이더 제로원		닌자고스컬 던전속으로!	레고프렌즈4	벅스봇 이그니션	[극] 짱구는 못말려		15	
				조조좀비	또봇V2	시간여행자 루크				
SSA1	16	조이드와일드ZERO2기		가면라이더 제로원		밍꼬발랄 Part1	신 도라에몽 스페셜	신 도라에몽 5	16	
	17	숲의요정페어리루: 미법의문		라바 아일랜드	브레드 이발소2				17	
		신도라에몽16		안녕자두야		[극] 짱구는 못말려				
	18	[극] 짱구는못말려						밍꼬발랄 Part2	18	
	19					[극] 도라에몽		조조좀비	19	
	20	밍꼬발랄프렌즈		조조좀비				라바 인 뉴욕	20	
	21	겜브링TV2				조조좀비		[더]반요 야샤히메	21	SSA2
SA	22	놓지마정신줄		밍꼬발랄Part2		검정 고무신4	[자]원피스NEW -무사의나라	[더] 블랙 클로버3	22	
							[자] 블랙클로버3			
	23	[자]반요야샤히메		[더]반요 야샤히메	[더]블랙 클로버3	[극] 원피스	[자]반요 야샤히메	[더]원피스NEW -무사의나라	23	
							[자]오소마츠 6쌍둥이3기	[더]오소마츠 6쌍둥이3기		
A	24	카드슈터즈		[더]Dr.STONE		라바2		립체인저	24	A
	1	미니특공대슈퍼공룡파워					홀리의 신비한 여행2기		1	

* 상기 편성은 채널 상황에 따라 변경될 수 있습니다.

똑똑한 쇼핑 파트너

쇼핑엔티

쇼핑의 새로운 트렌드, 쇼핑엔티!

쇼핑엔티는 기존 TV 홈쇼핑 보다 진일보된 디지털 TV 홈쇼핑으로, 고객이 TV를 보면서 원하는 정보를 직접 검색하며 쇼핑을 즐길 수 있는 양방향 데이터 홈쇼핑 서비스입니다. TV의 대형화면을 통해 다양한 상품들을 구매하고 리모컨의 방향키를 이용하여 행사상품 및 특가상품을 특별한 혜택으로 만나보실 수 있으며, 방송에서는 보지 못했던 새로운 상품들을 흥미로운 콘텐츠와 함께 확인하실 수 있습니다.
리모컨, ARS, 상담원, 모바일 앱 등 고객 편의에 맞춘 다양한 결제 시스템으로 편리하게 쇼핑할 수 있는 쇼핑엔티를 만나보세요.

쇼핑엔티 채널 안내

t-broad 22번	t-broad 8VSB 24-2번	olleh 30번	Btv 25번	LG U+ 37번	LG 헬로비전 2번, 30번	LG 헬로비전 8VSB 22-2번
skylife 36번	D'LIVE 22번	D'LIVE 8VSB 40-2번 등	HYUNDAI 현대 HCN 22번	HYUNDAI 현대 HCN 8VSB 24-2번	JCN 울산중앙방송 32번	JCN 울산중앙방송 8VSB 23-2번
KCTV 강주방송 44번	KCTV 강주방송 8VSB 27-2번	서경방송 3번	서경방송 8VSB 51-2번	KCTV 29번	CMB 8VSB 34-2번	CMB 대구방송 31-2번
NIB 남인천방송 41번	CS 푸른방송 4번	kcn 금강방송 8VSB 22-1번	ABN 아름방송 25번	ABN 아름방송 8VSB 31-2번		

※ 입점문의는 proposal@shoppingnt.co.kr 으로 담당자, 연락처, 내용을 포함하여 보내주시기 바랍니다.

http://m.shoppingntmall.com

돈 쓰는 휴대폰? **돈 버는 알뜰폰!**

tplus

티플러스

알뜰폰 전용 온라인 쇼핑몰

"티플러스몰"

www.tplusmall.co.kr

콜센터 1877-9114

더 가벼운 통신세상!

SK텔레콤의 품질 그대로 저렴하고 믿을 수 있는 tplus!

타사대비 최대 30%이상 저렴한 tplus 요금제

| 표준요금제 : 음성 초당 1.8원 / 문자 1.5원

| 정액요금제 : 음성 250분+문자 250건

| 자율요금제 : 음성최대 640분 or 문자 4,545건

tplus

Heungkuk
흥국화재

'더 행복한 내일을 위한
오늘의 기회'

흥국화재가 만들어 가겠습니다!

Life is Chance

1688-1688

꼭꼭 약속

아웃랜더4
씨네프 스테디셀러 F등급 시리즈!
1월 TV 최초 & 대한민국 독점 방송
CINEf

콘텐츠 공작소

콘텐츠 공작소

콘텐츠 공작소

콘텐츠 공작소

t.cast | Echannel SCREEN DRAMAcube NOW CINEf FASHIONN MX ever CHAMP